Messe a trois voix

für Tenor, Bariton und Bass

(original für Frauenchor und Tonart eine kleine Terz höher)

André Caplet (1878-1925)

Kyrie eleison

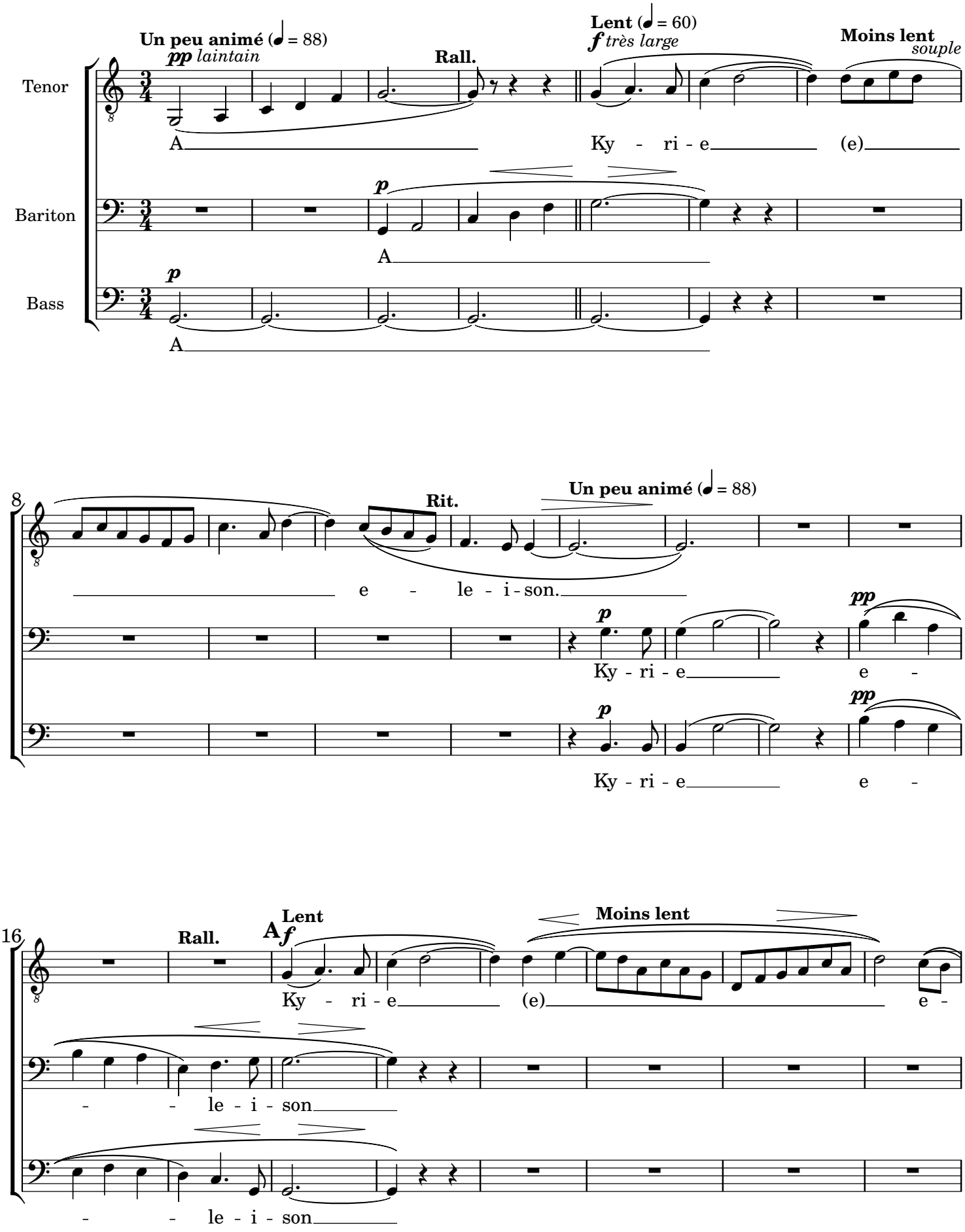

24

Rit. Lent Moins lent B Lent

mf

- le - i - son Chris - te

mp très soutenu *mf*

pp

Chris - te e - le - i - son

pp *mp* *mf*

Chris - te e - le - i - son

32

Moins lent Rit. Lent Un peu animé

pp

e - le - i - son

p dolce *p très expressif*

Chris - te (e)

p dolce *p très expressif*

Chris - te (e)

39

Rit. Plus lent Rit. C Lent Moins lent

p dolce

Ky - ri - e (e)

mf *p*

e - le - i - son

mf *p*

e - le - i - son

47

pp Sans lenteur

Un peu animé

(Sans ralentir)

e - - le - i - son.

f Ky - ri - e e -

dim.

f Ky - ri - e e -

dim.

55

Rit.

a Tempo Lento

cependant moins large qu'au début

Animando

D *f* Ky - ri-e (e)

cresc.

- - le - i - son

f Ky - ri - e (e)

cresc.

- - le - i - son

f Ky - ri - e (e)

cresc.

62

Rit.

Plus modéré

f Ky - ri-e e - le - i - son e - le - i - son.

f Ky - ri - e Ky - ri-e e - le - i - son e - le - i - son.

f (e) Ky - ri-e e - le - i - son e - le - i - son.

pp

Gloria in excelsis Deo

Très animé et bien rythmé

Tenor

Glo - ri - a in ex - cel - sis in ex - cel - sis

Bariton

Bass

7

De - o

E

Glo - ri - a

Glo - ri - a in ex - cel - sis in ex - cel - sis De - o

Glo - ri - a

14

Glo - ri - a Glo - ri - a in ex - cel - sis De - o Glo - ri - a

Glo - ri - a in ex - cel - sis in ex - cel - sis De - o Glo - ri - a

in ex - cel - sis Glo - ri - a in ex - cel - sis De - o Glo - ri - a

22

in ex - cel - sis in ex - cel - sis De - o Glo - ri -

in ex - cel - sis in ex - cel - sis De - o Glo - ri -

in ex - cel - sis in ex - cel - sis De - o Glo - ri -

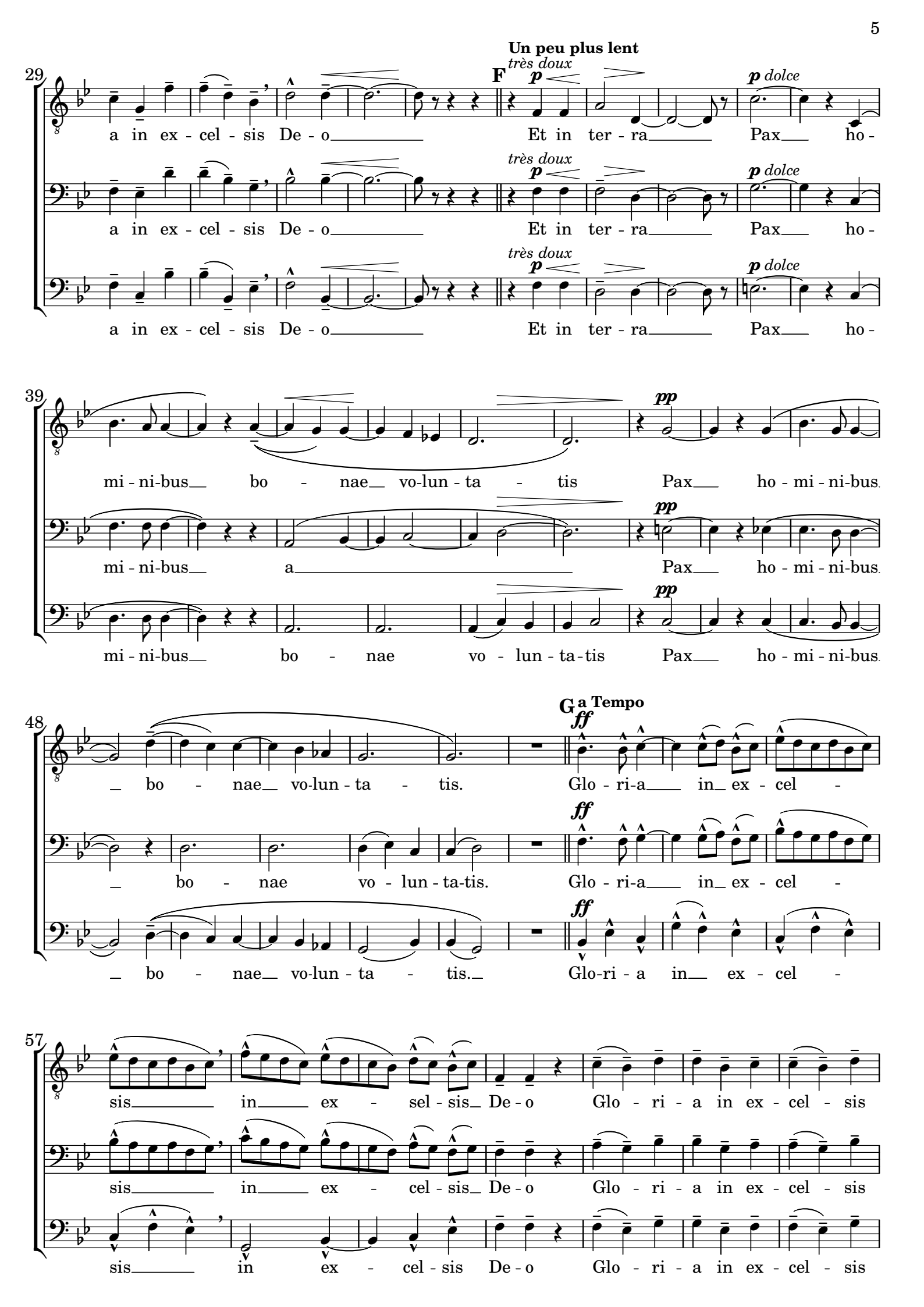
Un peu plus lent
F
très doux
p
p dolce
a in ex - cel - sis De - o
Et in ter - ra
Pax ho -
pp
mi - ni-bus bo - nae vo-lun - ta - tis Pax ho - mi - ni-bus.
mi - ni-bus a Pax ho - mi - ni-bus.
mi - ni-bus bo - nae vo - lun - ta-tis Pax ho - mi - ni-bus.
G a Tempo
ff
bo - nae vo-lun - ta - tis.
Glo - ri-a in ex - cel -
bo - nae vo - lun - ta-tis.
bo - nae vo-lun - ta - tis.
Glo-ri - a in ex - cel -
sis in ex - sel - sis De - o Glo - ri - a in ex - cel - sis
sis in ex - cel - sis De - o Glo - ri - a in ex - cel - sis
sis in ex - cel - sis De - o Glo - ri - a in ex - cel - sis

64

Poco rit. — pp — En retenant toujours — H Plus lent — pp dolce — avec ferveur

De - o Glo - ri - a in ex - cel - sis De - o Lau -

De - o Glo - ri - a in ex - cel - sis De - o Lau -

De - o Glo - ri - a in ex - cel - sis De - o

72

dolce — mp — cresc.

da - mus te Bene - di - cimus te A - do - ra - mus

da - mus te Bene - di - cimus te A - do - ra - mus

expressif — mf

Lau - da - mus te Be - ne di-ci-mus te A -

79

f — J mf — Moins lent

te Glori-fi - ca - - mus te Gra - ti-as a - gimus

f — mf

te Glori-fi - ca - - mus te Gra-ti - as a - gi - mus

f — mf — bien soutenu

do - ra - mus te Glori-fi-ca - mus te Gra-ti - as a - gi - mus

86

pp — cresc. molto — f — p — cresc.

ti - bi propter ma - gnam glo - riam tu - am Do - mine De-us,

pp — cresc. molto — f — p — cresc.

ti - bi propter ma - gnam glo-ri - am tu - am Do-mi - ne De - us,

pp — cresc. molto — f — p — cresc.

ti - bi propter ma - gnam glo-ri - am tu - am Do-mi - ne De - us,

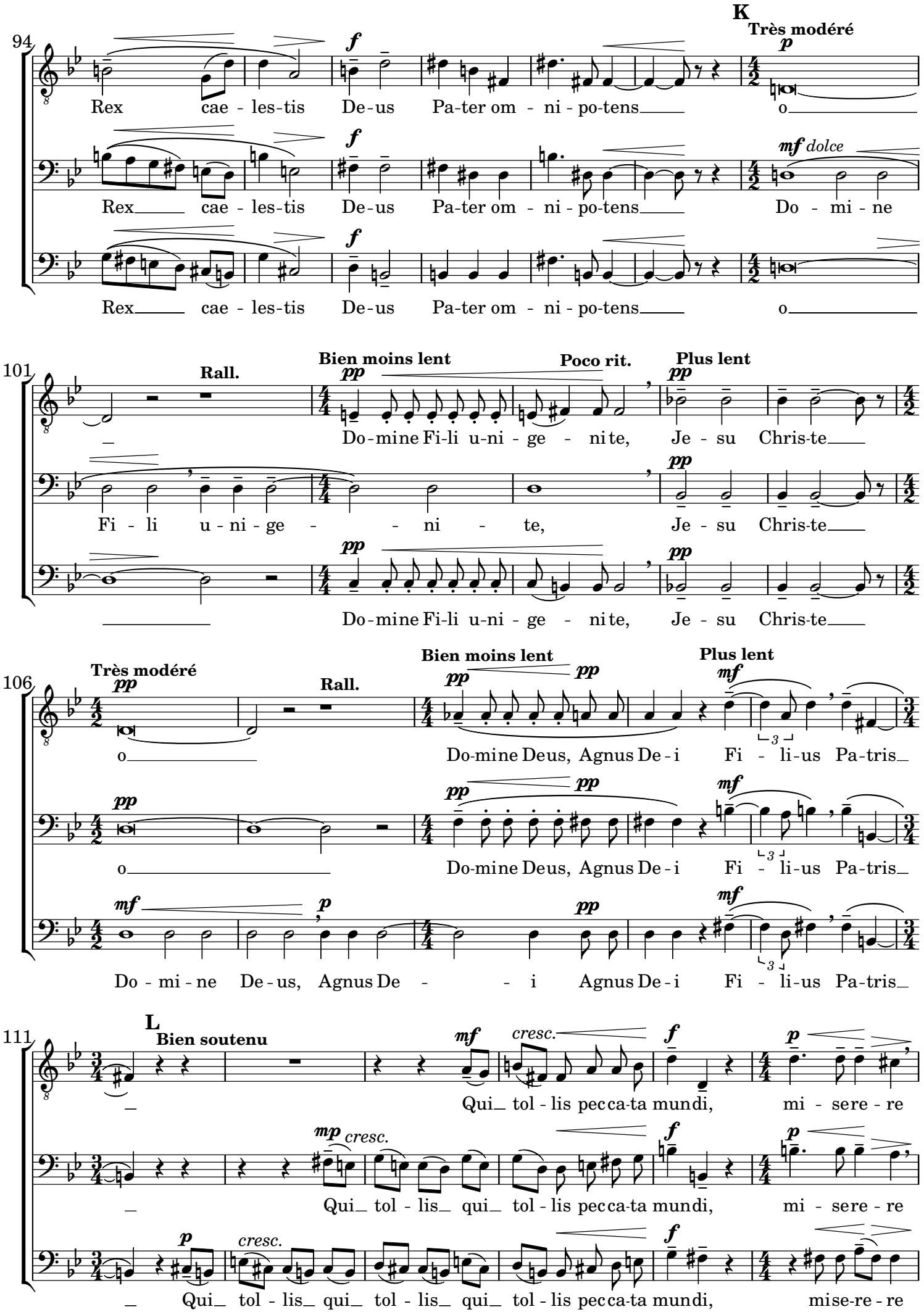
94
K
Très modéré
Rex cae - les-tis De-us Pa-ter om - ni - po-tens o
Rex cae - les-tis De-us Pa-ter om - ni - po-tens Do - mi - ne
Rex cae - les-tis De-us Pa-ter om - ni - po-tens o
101
Rall.
Bien moins lent
Poco rit.
Plus lent
Do-mine Fi-li u-ni - ge - ni te, Je - su Chris-te
Fi - li u - ni - ge - ni - te, Je - su Chris-te
Do-mine Fi-li u-ni - ge - ni te, Je - su Chris-te
106
Très modéré
Rall.
Bien moins lent
Plus lent
o Do-mine Deus, Agnus De - i Fi - li-us Pa-tris
o Do-mine Deus, Agnus De - i Fi - li-us Pa-tris
Do - mi - ne De - us, Agnus De - i Agnus De - i Fi - li-us Pa-tris
111
L
Bien soutenu
cresc.
Qui tol - lis pec-ca-ta mundi, mi - sere - re
Qui tol - lis qui tol - lis pec-ca-ta mundi, mi - sere - re
Qui tol - lis qui tol - lis qui tol - lis pec-ca-ta mundi, mise-re - re

117

pp Rall. a Tempo mf

mi - se - re - re a Qui tol - lis pec ca-ta

pp mp cresc.

mi - se - re - re no - bis Qui tol - lis qui tol - lis pec ca-ta

mf pp p cresc.

mise-re - re no - bis Qui tol - lis qui tol - lis qui tol - lis pec ca-ta

123

M

f pp f

mundi, sus - ci pe depreca-ti-onem nos-tram Qui se-des ad dex teram Pa - tris

f pp f

mundi, sus - ci pe depreca-ti-onem nos-tram Qui se-des ad dex teram Pa - tris

f pp f

mundi, sus - ci pe depreca-ti-onem nos-tram Qui se-des ad dex teram Pa - tris

130

p pp Rall. Un peu largement f f

mi - sere - re mi - se-re - re a Quo-ni - am Quoni-

p pp f f

mi - sere - re mi - se-re - re no - bis Quoniam Quoni-am

mf pp f f

mise-re - re mise-re - re no - bis Quo-ni-am Quoni-am

136

N f En retenant Modéré p bien chanté cresc. molto

am Tu Tu so - lus sanc-tus Tu so - lus Do-minus

f dim. pp cresc. molto

Tu so - lus Tu Tu so - lus Do-minus

f dim. pp cresc. molto

Tu so - lus Tu so - lus sanctus Tu so-lus Do - mi - nus

143

Moins lent

O

pp *mf* *cresc. molto*

Tu so - lus Al - tis - si-mus Je - su Chris te Cum Sanc-to

Tu so - lus Al - tis - si-mus Je - su Chris te Cum Sanc-to

Tu so - lus Al - tis - si-mus Je - su Chris te Cum Sanc-to

150

En retenant

f *dim.*

Spi-ri-tu in glo - ri-a De - i Pa - tris in glo - ri-a De - i Pa - tris

Spi-ri-tu in glo - ri a De - i Pa - tris in glo - ri-a De - i Pa - tris

Spi-ri-tu in glo - ri-a De - i Pa - tris in glo - ri-a De - i Pa - tris

158

a Tempo I^o

ff

Glo - ri-a in ex - cel - sis in ex - cel - sis

Glo - ri-a in ex - cel - sis in ex - cel - sis

Glo - ri - a in ex - cel - sis in ex - cel - sis

165

P Accel.

f *dim.* *p*

De - o A - - - - men A - - men

De - o A - - - - men A - - men

De - o A - - - - men A - - men

Sanctus

Modéré, mais sans lenteur

Tenor

pp dolce — Sanc - tus, Sanc - tus, *p* — Sanc - tus, *mf* — Do - minus Sanc - tus, *pp dolce*

Bariton

pp dolce — Sanc-tus, Sanc - tus, *p* — Sanc - tus, *mf* — Do - minus Sanc - tus, *pp dolce*

Bass

pp dolce — Sanc - tus, Sanc - tus, *p* — Sanc - tus, *mf* — Do - mi - nus Sanc - tus, *pp dolce*

6

Sanc - tus, Sanc - tus, *mf* — Do - mi - nus *f* — **Q** **Un peu moins lent** — De - us Sa - ba - oth.

Sanc - tus, Sanc - tus, *mf* — Do - mi - nus *f* — De - us Sa - ba - oth.

Sanc - tus, Sanc - tus, *mf* — Do - minus *f* — De - us Sa - ba - oth.

11

a Tempo *p* — Ple - ni sunt cae-li et ter ra glo - ri - a *f* — tu - a: *pp* — Hosan-na, Hosan-na, Ho- *marc. f*

p — Ple - ni sunt cae-li et ter ra glo - ri - a *f* — tu - a: *marc. f* — Ho - san-na in ex-

p expressif — Ple - ni sunt cae-li et ter ra glo - ri - a *f* — tu - a: *marc. f* — Ho - san-na in ex - cel - sis in ex-

16

san - na in excel sis. *f* — Ho-san na in excel-sis *ff* — Ho - san - na in ex-cel - sis.

cel - sis in excel sis. *f* — Ho-san na in excel-sis *ff* — Ho - san - na in ex-cel - sis.

cel - sis in excel sis. *f* — Ho-san na in excel-sis *ff* — Ho - san - na in ex-cel - sis.

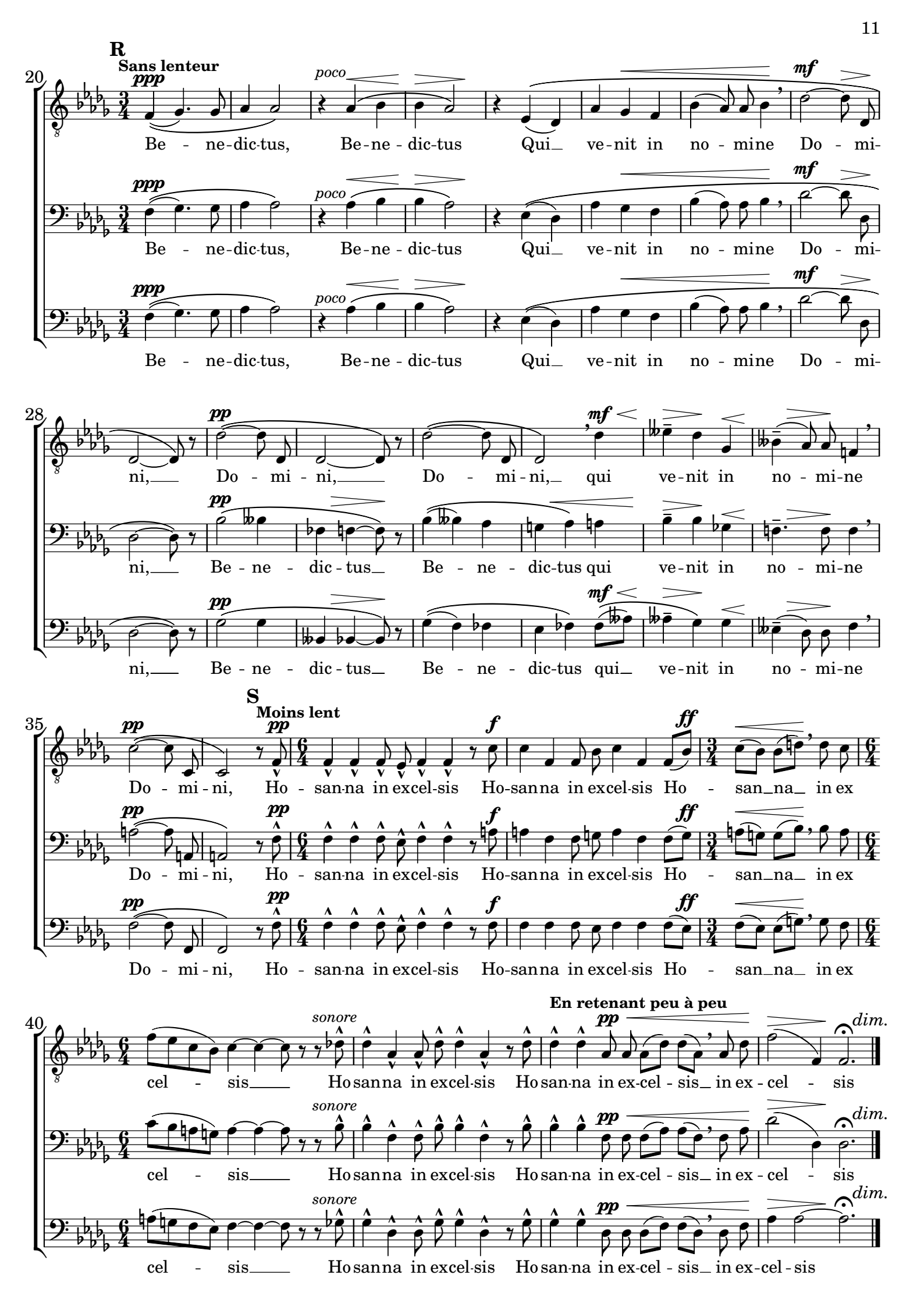
R
Sans lenteur
ppp
poco
mf
Be - ne-dic-tus, Be-ne - dic-tus Qui_ ve-nit in no - mine Do - mi-
pp
ni,___ Do - mi - ni,___ Do - mi-ni,_ qui ve-nit in no - mi-ne
ni,___ Be - ne - dic - tus_ Be - ne - dic-tus qui ve-nit in no - mi-ne
ni,___ Be - ne - dic - tus_ Be - ne - dic-tus qui_ ve-nit in no - mi-ne
S
Moins lent
f
ff
Do - mi - ni, Ho - san-na in excel-sis Ho-san na in excel-sis Ho - san_na_ in ex
Do - mi - ni, Ho - san-na in excel-sis Ho-san na in excel-sis Ho - san_na_ in ex
Do - mi - ni, Ho - san-na in excel-sis Ho-san na in excel-sis Ho - san_na_ in ex
sonore
En retenant peu à peu
dim.
cel - sis___ Ho san na in excel-sis Ho san-na in ex-cel - sis_ in ex - cel - sis
cel - sis___ Ho san na in excel-sis Ho san-na in ex-cel - sis_ in ex - cel - sis
cel - sis___ Ho san na in excel-sis Ho san-na in ex-cel - sis_ in ex-cel - sis

Agnus Dei

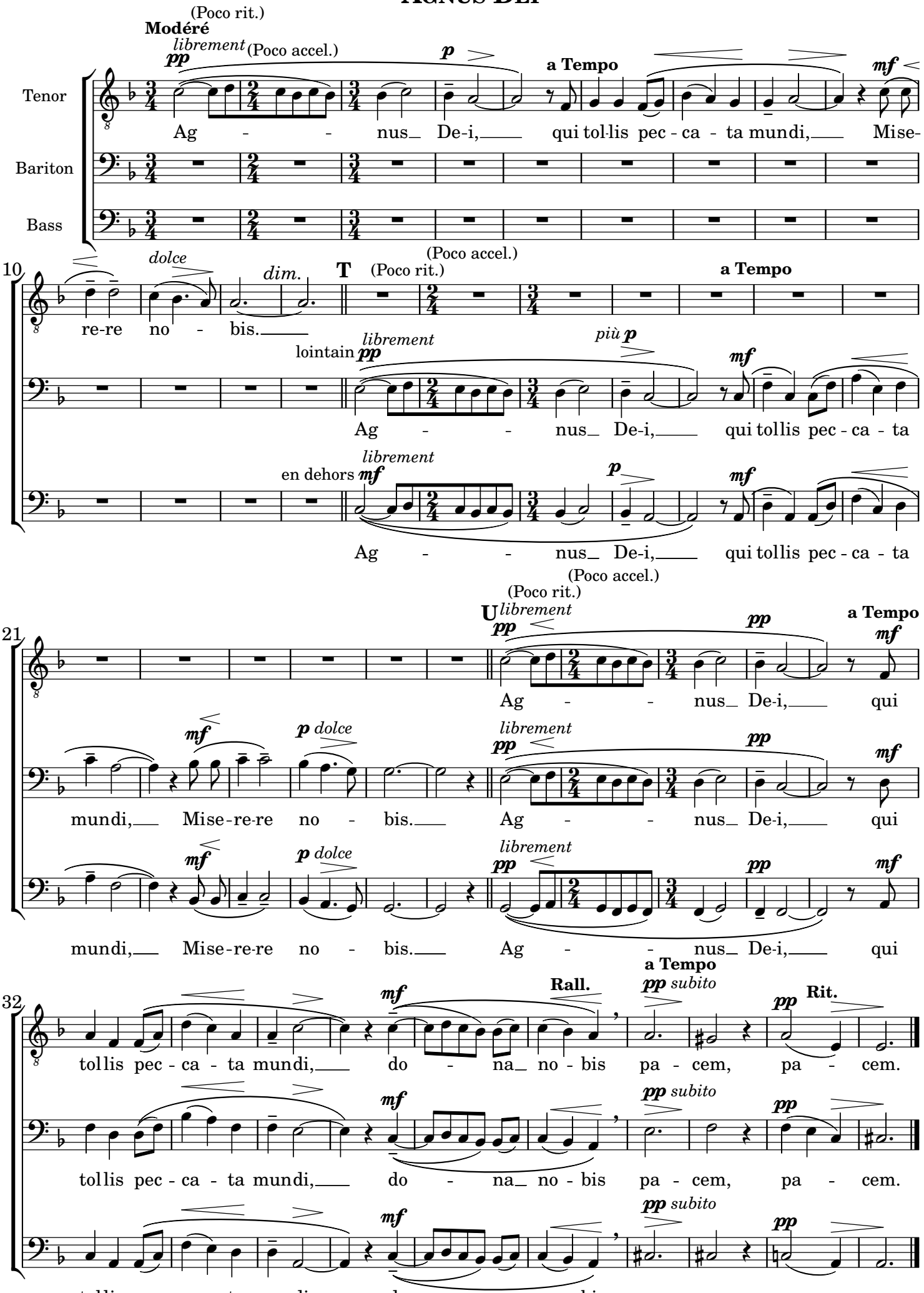
Modéré
(Poco rit.)
librement
(Poco accel.)
a Tempo
Tenor
Bariton
Bass
Ag - - nus De-i, qui tol-lis pec - ca - ta mundi, Mise-
re-re no - bis.
dolce
dim.
T
(Poco rit.)
(Poco accel.)
a Tempo
lointain
librement
più p
Ag - - nus De-i, qui tollis pec - ca - ta
en dehors
librement
Ag - - nus De-i, qui tollis pec - ca - ta
U
(Poco rit.)
(Poco accel.)
librement
a Tempo
Ag - - nus De-i, qui
mundi, Mise-re-re no - bis.
p dolce
librement
Ag - - nus De-i, qui
mundi, Mise-re-re no - bis.
p dolce
librement
Ag - - nus De-i, qui
Rall.
a Tempo
pp subito
Rit.
tollis pec - ca - ta mundi, do - na no - bis pa - cem, pa - cem.
pp subito
tollis pec - ca - ta mundi, do - na no - bis pa - cem, pa - cem.
pp subito
tollis pec - ca - ta mundi, do - na no - bis pa - cem, pa - cem.

O SALUTARIS

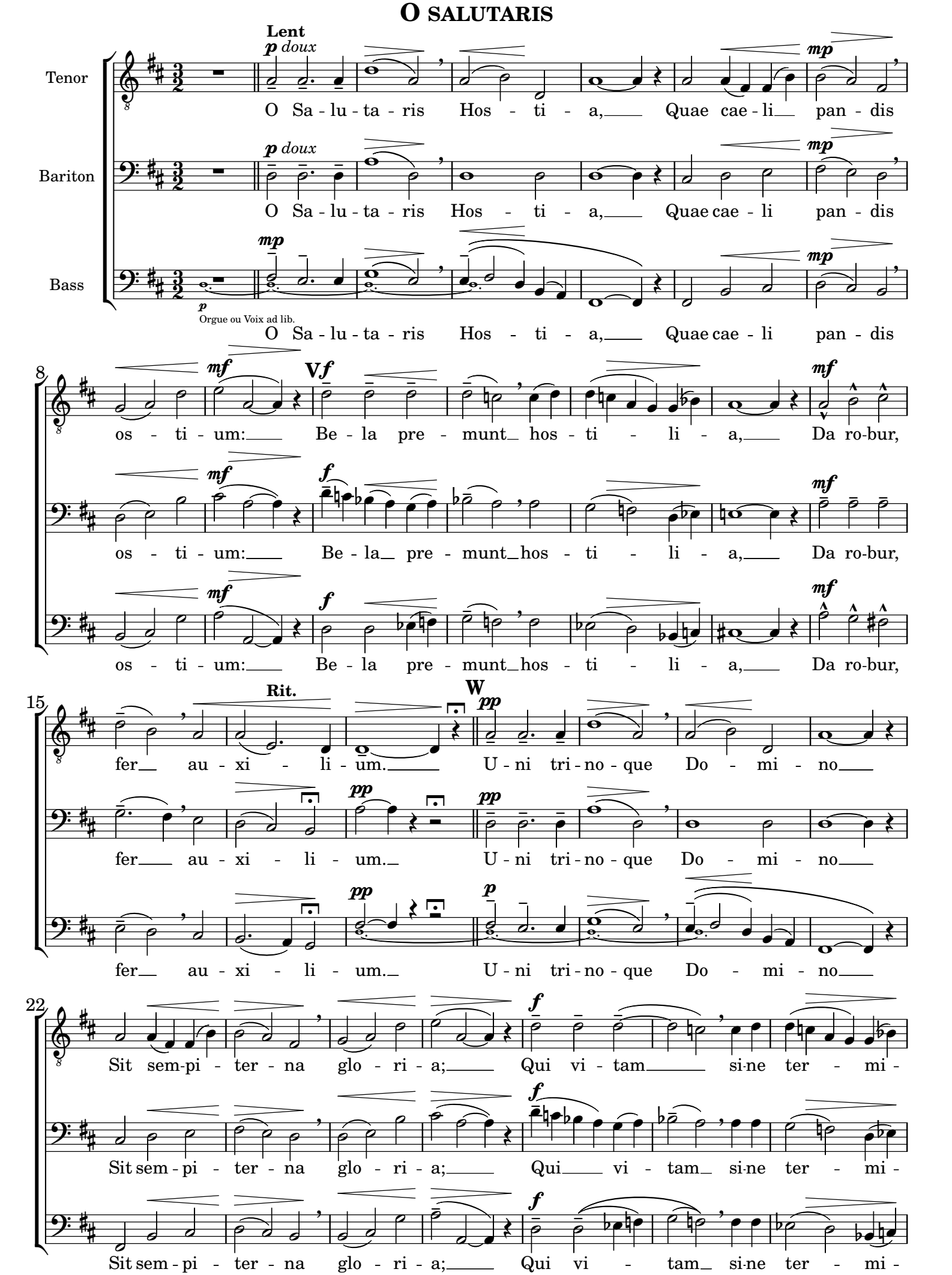
Lent
p doux
Tenor
O Sa - lu - ta - ris Hos - ti - a, Quae cae - li pan - dis
Bariton
O Sa - lu - ta - ris Hos - ti - a, Quae cae - li pan - dis
Bass
Orgue ou Voix ad lib.
O Sa - lu - ta - ris Hos - ti - a, Quae cae - li pan - dis
os - ti - um: Be - la pre - munt hos - ti - li - a, Da ro-bur,
os - ti - um: Be - la pre - munt hos - ti - li - a, Da ro-bur,
os - ti - um: Be - la pre - munt hos - ti - li - a, Da ro-bur,
Rit.
fer au - xi - li - um. U - ni tri - no - que Do - mi - no
fer au - xi - li - um. U - ni tri - no - que Do - mi - no
fer au - xi - li - um. U - ni tri - no - que Do - mi - no
Sit sem-pi - ter - na glo - ri - a; Qui vi - tam si-ne ter - mi -
Sit sem - pi - ter - na glo - ri - a; Qui vi - tam si-ne ter - mi -
Sit sem - pi - ter - na glo - ri - a; Qui vi - tam si-ne ter - mi -

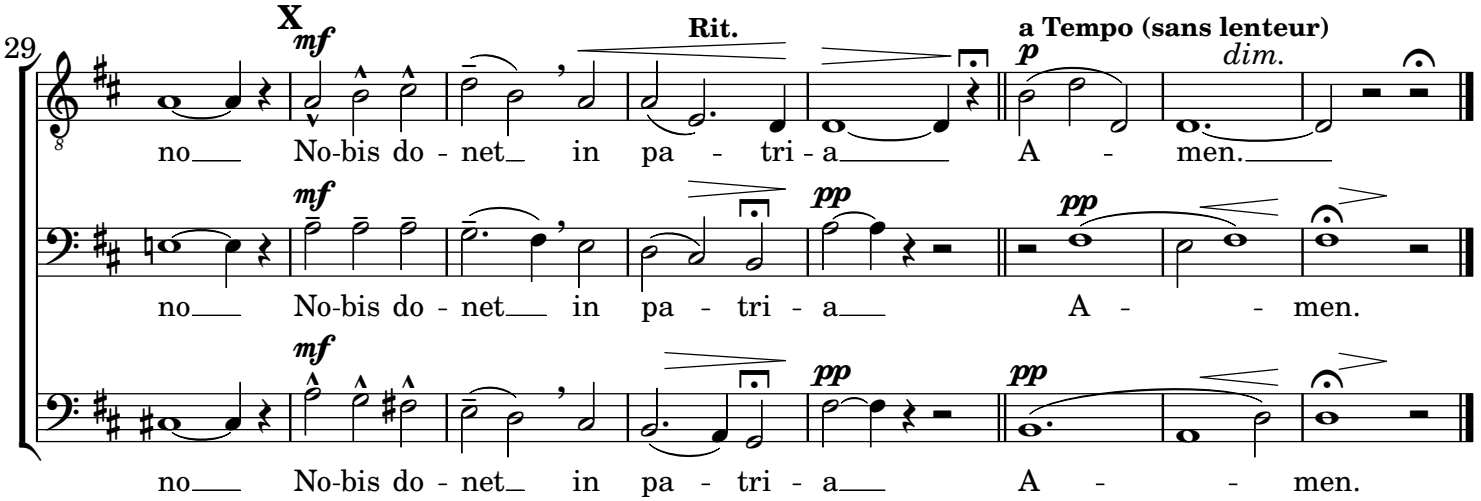
29
X
mf
Rit.
a Tempo (sans lenteur)
p
dim.
no No-bis do - net in pa - tri - a A - men.
mf
pp
pp
no No-bis do - net in pa - tri - a A - - men.
mf
pp
pp
no No-bis do - net in pa - tri - a A - - men.